



emsig

ERP/Branchensoftware
für die Holzverarbeitung



CAMid GmbH
Pillhof 33
I-39010 Frangart (BZ)

T. (+39) 0471 665 770
F. (+39) 0471 665 396
info@camid.eu
www.camid.eu

XPRESS TIME

Kostenkontrolle durch Zeiterfassung



Xpress Time ist ein Muss für den modernen Betrieb. Durch die Erfassung Ihrer Zeiten erreichen Sie absolute Kostenkontrolle über Ihre Humanressourcen und erhalten Fakten über Ihr Betriebsergebnis. Somit ist ein rechtzeitiges Reagieren möglich und *Xpress Time* bewahrt Sie vor bösen Überraschungen.

Leistungsumfang von xPress Time

- Manuelle und automatische Zeiterfassung
- Fehlzeitkalender
- Projektübersicht und -planung
- Kostenstellen und Kostenstellengruppen
- 100% replikationsfähig
- Als Cloud- und Terminalserver-Anwendung lauffähig

Berechnungsmethode:

1x Hauptlizenz
Für jeden weiteren Arbeitsplatz benötigen Sie eine Sub-Lizenz.

Voraussetzung:

Datenbank: MS SQL Server 2008
R2 Express



ERP/Branchensoftware für die Holzverarbeitung

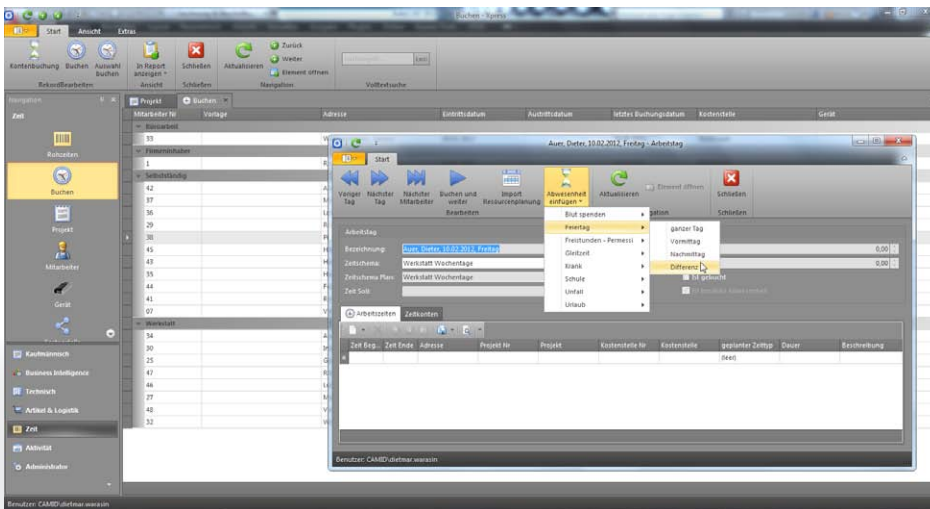

Buchen

Xpress Time ermöglicht Ihnen einfaches manuelles und automatisches Buchen mit Anbindung von Barcode Erfassungs-Geräten. Das Eintragen der Zeiten kann über Zeitangaben oder Dauer erledigt werden. Durch einfaches Einfügen von Fehlzeiten wird die Buchung der Arbeitszeiten auf ein Minimum reduziert.

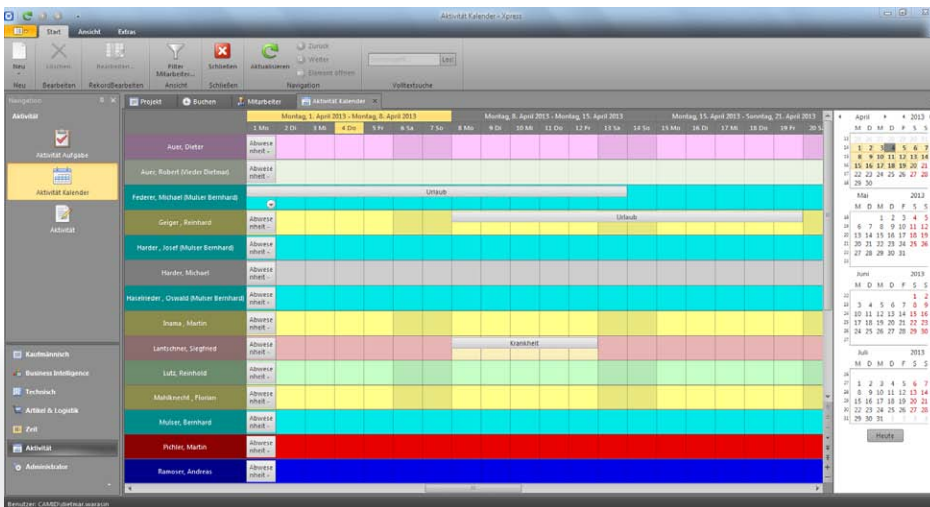

Fehlzeitkalender

Ein integrierter Fehlzeit-Kalender ermöglicht Ihnen eine einfache Betriebsplanung durch visuelle Kontrolle. Die eingetragenen Fehlzeiten fließen direkt in die Verbuchungsroutinen mit ein und damit wird die Fehlzeitverwaltung zur einfachen Aufgabe.

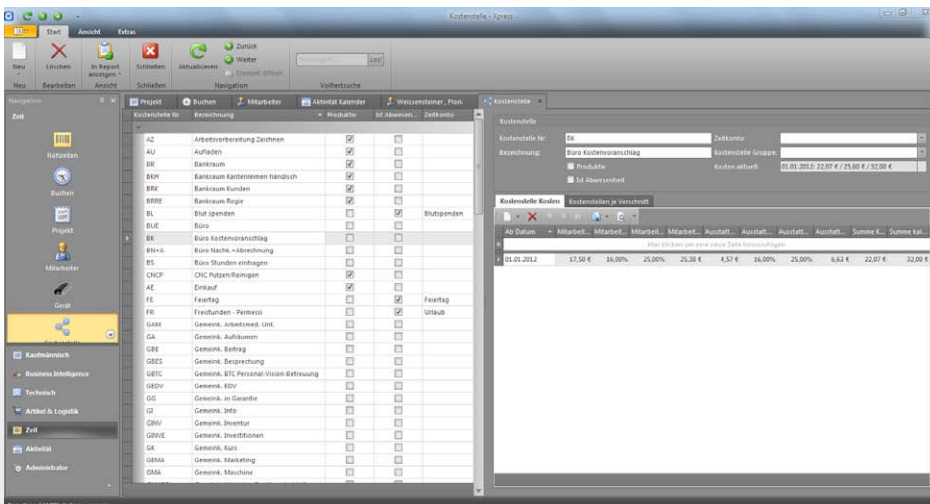

Kostenstellen

In den Kostenstellen und Personalstamm sind Ihre Kosten klar hinterlegt und werden entsprechen für Ihre Vor- und Nachkalkulationen klar abgegrenzt und kalkuliert. Durch einfachen Zugriff auf die Stammdaten ist eine schnelle Kontrolle immer gewährleistet.